

## Pressemitteilung

### Blockträgerbrücke in Frankenberg (Eder) gewinnt Anerkennung beim Deutschen Holzbaupreis 2023

*Schwäbisch Hall, den 19. Mai 2023*

Auf der LIGNA in Hannover wurde am 16. Mai der Deutsche Holzbaupreis verliehen, der seit 2003 alle zwei Jahre von Holzbau Deutschland – Bund Deutscher Zimmermeister in Zusammenarbeit mit Organisationen der Holzwirtschaft ausgelobt wird. Im Fokus des Deutschen Holzbaupreises stehen Wohn- und Geschäftsgebäude sowie Bauten der öffentlichen Verwaltung und Bildung. Umso erfreulicher ist es, dass die von Schaffitzel Holzindustrie gebaute Blockträgerbrücke im nordhessischen Frankenberg (Eder) unter den 149 eingereichten Projekten eine Anerkennung bekommen hat. Dies betont zugleich die zunehmende Bedeutung des Holzbrückenbaus für die Planung von Verkehrswegen in Städten und Gemeinden.

„Die Jury würdigt das Engagement der am Bau Beteiligten, durch eine gestalterische Neuinterpretation sowie durch sorgfältige Detailplanung den kommunalen Brückenbau als Aufgabe für den Werkstoff Holz wieder zu gewinnen,“ heißt es im zusammenfassenden Urteil über das Projekt der innovativen Radwegbrücke in Frankenberg.

Geplant wurde die Radwegbrücke Frankenberg vom Ingenieurbüro Miebach aus Lohmar. Der Magistrat der Stadt Frankenberg entschied sich aufgrund der positiven Erfahrung mit der ersten Brücke dazu, noch zwei weitere „Schwesternbrücken“ gleicher Art zu bauen, von denen eine zurzeit in den Hallen von Schaffitzel vorgefertigt wird. Diese ist mit 80 m etwas länger und soll bis Ende August dieses Jahres fertiggestellt sein.

Die Frankenger Brücke ist nicht die erste von Schaffitzel gebaute Brücke, die beim Deutschen Holzbaupreis gewürdigt wird. 2019 kam die Neckartenzlinger Brücke in die Engere Wahl des Deutschen Holzbaupreises, 2017 gewannen die Planer mit der Konzeptstudie der Stuttgarter Holzbrücke in der Kategorie Komponenten/Konzepte, bei der Schaffitzel+Miebach beratend tätig war und nach der in der Folge drei Brücken von Schaffitzel Holzindustrie in Weinstadt und Urbach gebaut wurden.

*(1.903 Zeichen mit Leerzeichen)*

Schaffitzel Holzindustrie GmbH + Co.KG  
HRA Nr. 570 492 AG, Stuttgart  
Komplementär:  
Schaffitzel Verw. + Beteilig. GmbH  
Sitz Schwäbisch Hall  
HRB Nr. 570 263 AG, Stuttgart

**Geschäftsführer:**  
Jürgen Schaffitzel  
Jörg Schaffitzel  
Ust.IdNr.: DE 146 788 669  
Finanzamt Schwäbisch Hall  
Steuer-Nr. 84063/01931



...natürlich faszinierend

**Hausanschrift:**  
Herdweg 23-24  
74523 Schwäbisch-Hall-Sulzdorf  
Telefon: 07907 / 98 70-0  
Telefax: 07907 / 98 70-31  
Zoll-Nr.: 5326265

**Bankverbindungen:**  
VR Bank Schwäbisch Hall eG  
Kto.-Nr. 50 321 005 (BLZ 622 901 10)  
BIC: GENO DE S1 SHA  
IBAN: DE56 6229 0110 0050 32 10 05  
Sparkasse Schwäbisch-Hall-Crailsheim  
Kto.-Nr. 7 451 810 (BLZ 622 500 30)  
BIC: SOLA DE S1 SHA  
IBAN: DE24 6225 0030 0007 451810

Schaffitzel Holzindustrie GmbH + Co. KG · Herdweg 23-24 · 74523 Schwäbisch Hall

## Bautafel:

**Bauherr:** Magistrat der Stadt Frankenberg (Eder)  
**Objekt- und Tragwerksplanung:** IB-Miebach, Lohmar  
**Ausführung:** Schaffitzel Holzindustrie, Schwäbisch Hall  
**Maße:** 60 und 80 m x 4-5 m  
**Baujahr:** 2022/23  
**Konstruktion:** Zweifeldrige Blockträgerbrücken mit getrepptem Holztragwerk aus blockverklebtem Brettschichtholz, Belag aus Betonfertigteilen, Geländer aus v-förmigen Flachstahlpfosten und horizontalen Edelstahlseilen mit Handlauf aus Accoya.

## Fotos:

Blockverklebung:

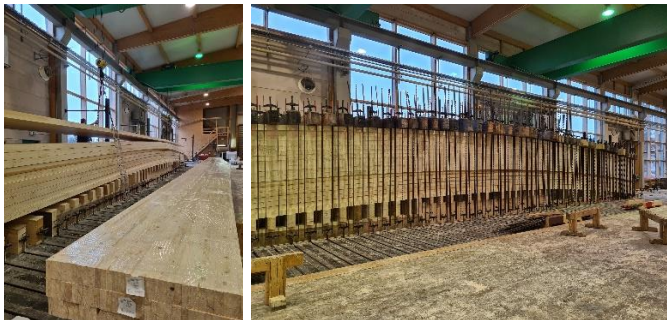

Copyright: Schaffitzel Holzindustrie

**Bildunterschrift:** Bei der Blockverleimung werden mehrere Brettschichtholzträger aufeinander geklebt und anschließend im Pressbett ausgehärtet.

Fotos von der Montage:

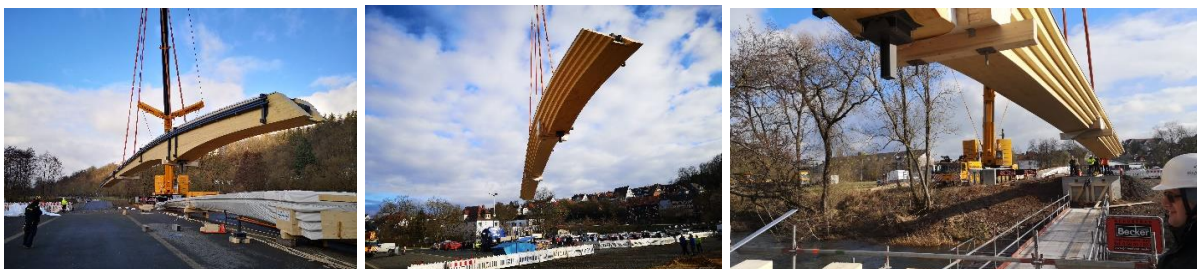

Schaffitzel Holzindustrie GmbH + Co.KG  
HRA Nr. 570 492 AG, Stuttgart  
Komplementär:  
Schaffitzel Verw. + Beteilig. GmbH  
Sitz Schwäbisch Hall  
HRB Nr. 570 263 AG, Stuttgart

**Geschäftsführer:**  
Jürgen Schaffitzel  
Jörg Schaffitzel  
Ust.IdNr.: DE 146 788 669  
Finanzamt Schwäbisch Hall  
Steuer-Nr. 84063/01931



...natürlich faszinierend

**Hausanschrift:**  
Herdweg 23-24  
74523 Schwäbisch-Hall-Sulzdorf  
Telefon: 07907 / 98 70-0  
Telefax: 07907 / 98 70-31  
Zoll-Nr.: 5326265

**Bankverbindungen:**  
VR Bank Schwäbisch Hall eG  
Kto.-Nr. 50 321 005 (BLZ 622 901 10)  
BIC: GENO DE S1 SHA  
IBAN: DE56 6229 0110 0050 32 10 05  
Sparkasse Schwäbisch-Hall-Crailsheim  
Kto.-Nr. 7 451 810 (BLZ 622 500 30)  
BIC: SOLA DE S1 SHA  
IBAN: DE24 6225 0030 0007 451810

Schaffitzel Holzindustrie GmbH + Co. KG · Herdweg 23-24 · 74523 Schwäbisch Hall



Copyright: Schaffitzel Holzindustrie

Bildunterschrift: Der Brettschichtholzblockträger wurde in zwei Teilen montiert und vor Ort an der Stelle mit der geringsten Biegebelastung mit Gerbergelenken verbunden.

Fotos der fertigen Brücke:



Copyright: Peter Beckmann

Schaffitzel Holzindustrie GmbH + Co.KG  
HRA Nr. 570 492 AG, Stuttgart  
Komplementär:  
Schaffitzel Verw. + Beteilig. GmbH  
Sitz Schwäbisch Hall  
HRB Nr. 570 263 AG, Stuttgart

**Geschäftsführer:**  
Jürgen Schaffitzel  
Jörg Schaffitzel  
Ust.IdNr.: DE 146 788 669  
Finanzamt Schwäbisch Hall  
Steuer-Nr. 84063/01931



...natürlich faszinierend

**Hausanschrift:**  
Herdweg 23-24  
74523 Schwäbisch-Hall-Sulzdorf  
Telefon: 07907 / 98 70-0  
Telefax: 07907 / 98 70-31  
Zoll-Nr.: 5326265

**Bankverbindungen:**  
VR Bank Schwäbisch Hall eG  
Kto.-Nr. 50 321 005 (BLZ 622 901 10)  
BIC: GENO DE S1 SHA  
IBAN: DE56 6229 0110 0050 32 10 05  
Sparkasse Schwäbisch-Hall-Crailsheim  
Kto.-Nr. 7 451 810 (BLZ 622 500 30)  
BIC: SOLA DE S1 SHA  
IBAN: DE24 6225 0030 0007 451810

Schaffitzel Holzindustrie GmbH + Co. KG · Herdweg 23-24 · 74523 Schwäbisch Hall

## Über Schaffitzel Holzindustrie

Seit über 113 Jahren arbeitet das Unternehmen mit Holz. Aus den Anfängen als Sägewerk hat es sich zum modernen Ingenieur-Holzbauunternehmen mit eigener Brettschichtholz-Produktion entwickelt. Schaffitzel Holzindustrie ist im Hallenbau, Brückenbau, Kreativbau und im Bereich der Brettschichtholzlieferungen tätig. Führend bei zahlreichen innovativen Projekten ist Schaffitzel Holzindustrie auch Vorreiter im Verkleben von Sonderholzarten wie Accoya, Buche, Lärche und Douglasie.

## Pressekontakt:

Schaffitzel Holzindustrie  
Isabel Utz  
Herdweg 23-24  
74523 Schwäbisch Hall  
07907/9870-23  
Isabel.Utz@Schaffitzel.de

Schaffitzel Holzindustrie  
Christina Scheid  
Herdweg 23-24  
74523 Schwäbisch Hall  
07907/9870-23  
Christina.Scheid@Schaffitzel.de

Schaffitzel Holzindustrie GmbH + Co.KG  
HRA Nr. 570 492 AG, Stuttgart  
Komplementär:  
Schaffitzel Verw. + Beteilig. GmbH  
Sitz Schwäbisch Hall  
HRB Nr. 570 263 AG, Stuttgart

**Geschäftsführer:**  
Jürgen Schaffitzel  
Jörg Schaffitzel  
Ust.IdNr.: DE 146 788 669  
Finanzamt Schwäbisch Hall  
Steuer-Nr. 84063/01931



...natürlich faszinierend

**Hausanschrift:**  
Herdweg 23-24  
74523 Schwäbisch-Hall-Sulzdorf  
Telefon: 07907 / 98 70-0  
Telefax: 07907 / 98 70-31  
Zoll-Nr.: 5326265

**Bankverbindungen:**  
VR Bank Schwäbisch Hall eG  
Kto.-Nr. 50 321 005 (BLZ 622 901 10)  
BIC: GENO DE S1 SHA  
IBAN: DE56 6229 0110 0050 32 10 05  
Sparkasse Schwäbisch-Hall-Crailsheim  
Kto.-Nr. 7 451 810 (BLZ 622 500 30)  
BIC: SOLA DE S1 SHA  
IBAN: DE24 6225 0030 0007 451810